ДОМ ГЕНЕРАЛА ВЕРЗИЛИНА

Жанна Лупачева

Кто не знает в Пятигорске дома генерала Верзилина? Сейчас в нем размещается литературный отдел музея «Домик Лермонтова». А что известно о хозяине дома? Увы, очень немного. А ведь Петр Семенович Верзилин был первым наказным (назначенным царем) атаманом Казачьего линейного войска.

«П.С.Верзилин родился в 1791 году, а на службу поступил в 1807 году, — говорится в сборнике «Кубанское казачье войско 1696–1888 гг.» под редакцией Е.Д.Фелицына. — Участвовал в походах в Австрию, Молдавию и Валахию в 1809 году, в сражении с турками при сдаче Никополя, 1812 год проведен Верзилиным в беспрерывных стычках и сражениях с французами; участвовал во взятии Парижа. С 1822 года П.С.Верзилин состоял в отряде генерала Ермолова против горцев в Кабарде. Командуя Горским казачьим полком, Верзилин находился во время турецкой войны 1828 и 1829 годов в составе войск графа Паскевича Эриванского и был отмечен особым вниманием со стороны командующего за свою храбрость и распорядительность. Поэтому когда вспыхнула Польская война в 1831 году, в которой играл решающую роль генерал Паскевич, последний призвал под свою команду тот же Горский казачий полк с его командиром Верзилиным. Во время этой войны Петр Семенович был произведен за отличие в чин генерал-майора и по рекомендации фельдмаршала Паскевича назначен наказным атаманом Кавказского линейного войска с штаб-квартирою в Пятигорске».

Внучка генерала Е.А.Шан-Гирей рассказывала, что однажды Петр Семенович, к тому времени овдовевший, встретил молодую вдову Марию Ивановну Клингенберг. Они поженились. Семья перебралась на горячие Воды, где в Кабардинской слободке у Марии Ивановны был небольшой домик. Вскоре, в 1829 году, она приобрела тот дом, который известен в Пятигорске, как «дом генерала Верзилина» и где произошла роковая ссора поручика М.Ю.Лермонтова с майором Н.С.Мартыновым. Вероятно, П.С.Верзилин не был знаком с поэтом — в 1841 году он находился на службе в Варшаве. А вот с другим поэтом, А.С.Пушкиным, судьба могла свести Петра Семеновича в Закавказье в 1829 году. В черновиках пушкинского «Путешествия в Арзрум» встречается имя Верзилина.
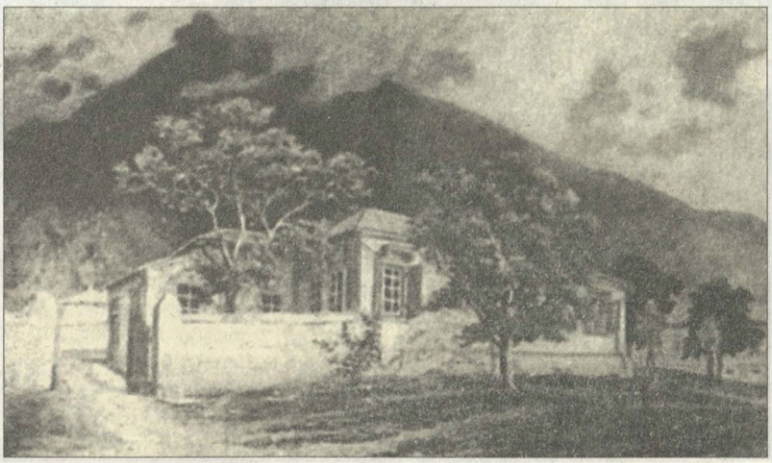
Дом Верзилиных
Акварель Л.О.Премацци. *1883 г.*